سجى نضال الأشقر

رَواح

منتجع علاجي

مساحة للاسترخاء والتأمل والعلاج، يعيد ربط الإنسان بذاته وبالطبيعة من حوله.
يقع المنتجع على ضفاف البحر الميت، ويستمد خصوصيته من طاقة المكان العلاجية وهدوئه العميق ليمنح الزائر تجربة حسية متكاملة تدمج بين الاستجمام الجسدي والراحة النفسية، من خلال بيئة مصممة بعناية تنسجم مع التضاريس والمناخ وروح الموقع

الموقع:

تقع ارض المشروع في المنطقة الشمالية الغربية لشاطئ البحر الميت والتي تقع على بعد 8 كم جنوب مدينة اريحا.

الفكرة العامة

استلهمت التشكيل المعماري للمشروع من تضاريس الموقع الطبيعية، حيث سعيت إلى دمج الكتل المعمارية مع الانحدارات والخطوط الطبوغرافية القائمة، بهدف خلق علاقة متناغمة بين المبنى والمحيط. هذا التوجه أتاح لي تصميم فراغات تتولد من الأرض نفسها، مما يعزز الانتماء للمكان ويُضفي على المشروع طابعًا عضويًا متكاملاً مع السياق الطبيعي.

توجيه الأصوات وتقليل الضوضاء

شجرة النخيل التي تعتبر الرمزية الثقافية والتاريخية لتلك المنطقة

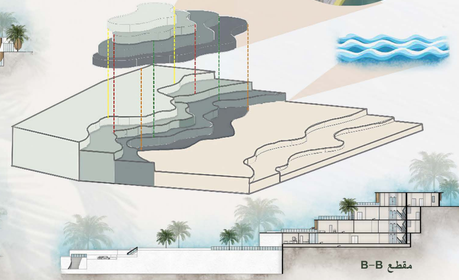

المساقط الافقية

مقياس الرسم : 1:250

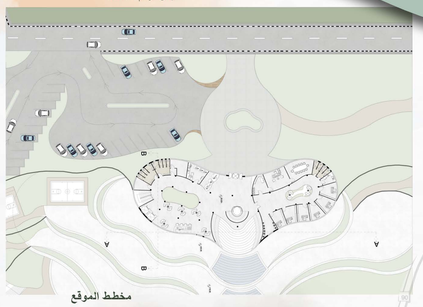

مخطط الموقع

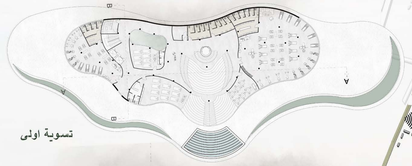

تسوية اولى

تسوية ثانية

تسوية ثالثة

المخطط العام للموقع

مقياس الرسم : 1:300

تحليل الموقع

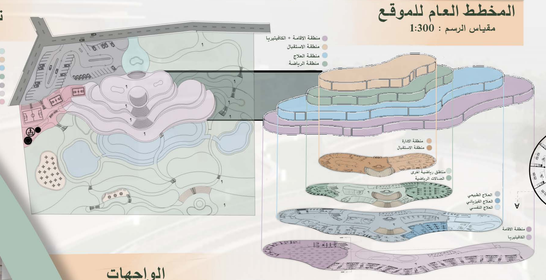

الواجهات

مقياس الرسم : 1:250

الواجهة الشرقية

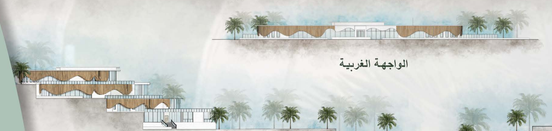

الواجهة الغربية

الواجهة الجنوبية

الواجهة الشمالية

المقاطع

مقياس الرسم : 1:250

مقطع A-A

اللقطات الخارجية

اللقطات الداخلية