



جامعة النجاح الوطنية / نابلس

قسم الهندسة المعمارية

مشروع التخرج (2)

إعادة إحياء البلدة القديمة في قرية حجة (ساحة المسجد القديم)

بحث مقدم لنيل درجة البكالوريوس في الهندسة المعمارية

إعداد الطالبة : الاء محمد علي

مقدم ل :

د.حسن القاضي د.خالد فمحية م.دعاء ملاح

الفكرة العامة : تكمن الفكرة من وراء احياء البلدة القديمة في بث الروح في زقاق البلدة القديمة واعادة الاصوات تتعالى في حاراتها و طرقها و كذلك انعاش البلدة تجاريا و مركزيا من خلال اضافة سوق شعبي و مركز ثقافي و مناطق خضراء و اعادة تصميم ساحة المسجد القديم و المطعم الشعبي ...

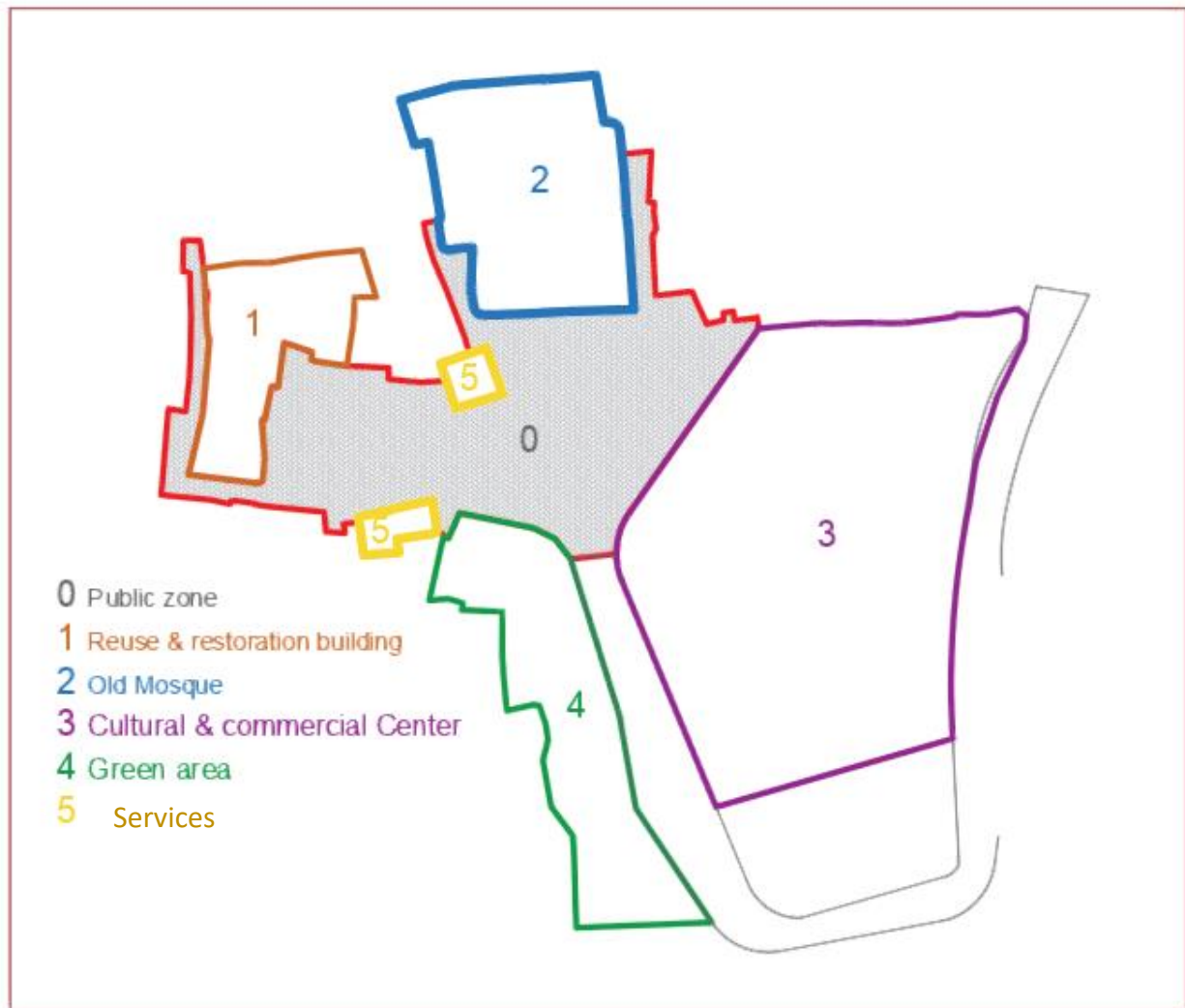



*Reviving the old town
and returning the
townspeople to it and
making the voices rise
in its alleys and areas*



*Focusing on reviving
the central square
(the mosque square),
which is the heart of
the old town*



*Reusing the house of the Abu
Zeidan family as a popular
restaurant that brings back to
the old town the smell of
traditional food and people's
gatherings for meals*



*Creating a green area
that gives psychological
comfort and a natural
atmosphere*



*Focus on the old
mosque, which is a
land mark*



*Building a cultural
center that
encourages domestic
tourism in Hajjah
town*



*Restoring the main
function of the square,
which is the commercial
center of the town, by
building a popular market
connected to the square*

موقع المشروع :

• الموقع العام :

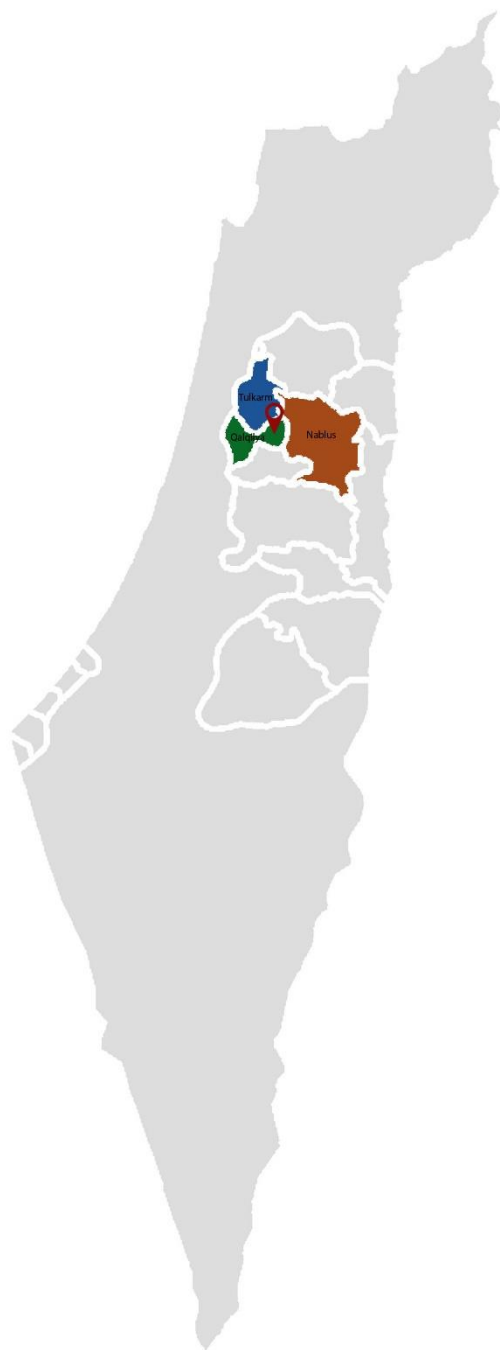

● الموقع بالنسبة لمحافظة قلقيلية :



● مخطط القرية ككل :

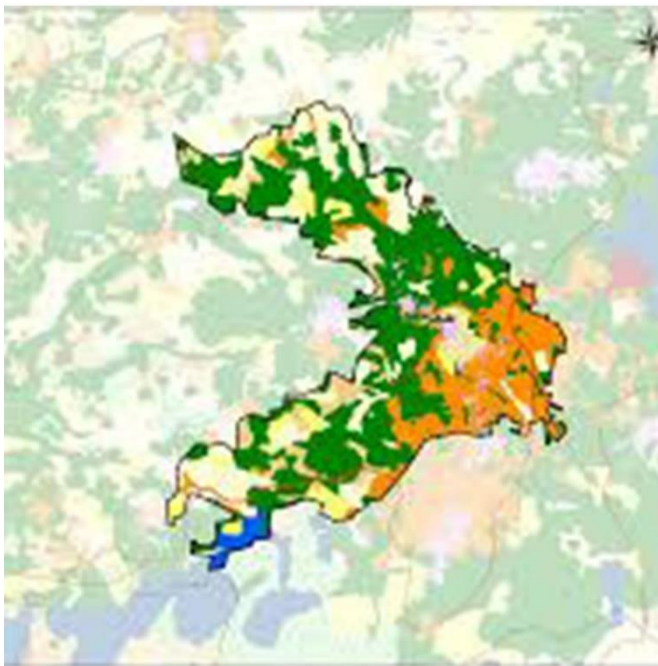

• صورة جوية لقرية حجة

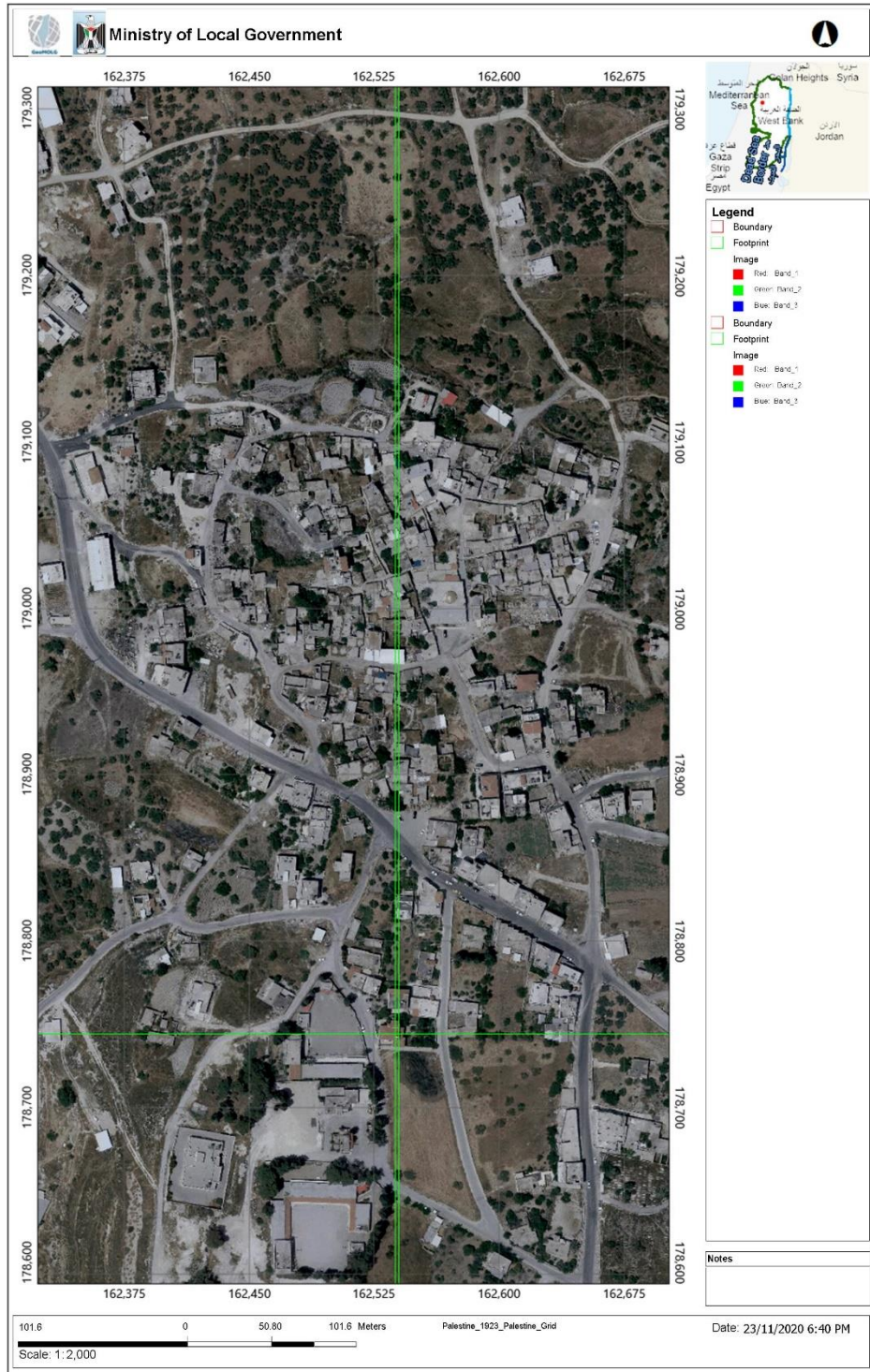

● مخطط البلدة القديمة :

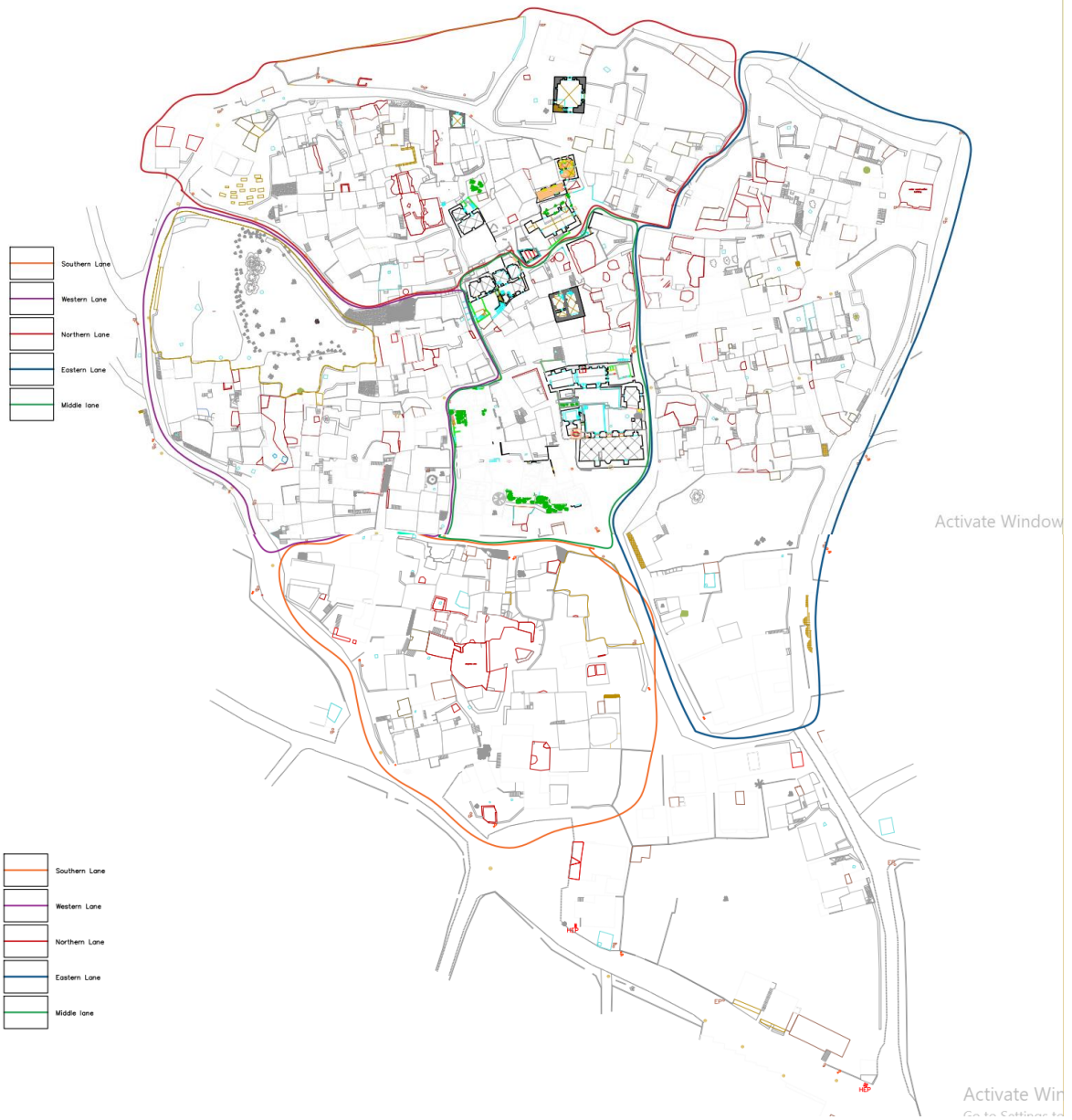

• طوبوغرافية الموقع :

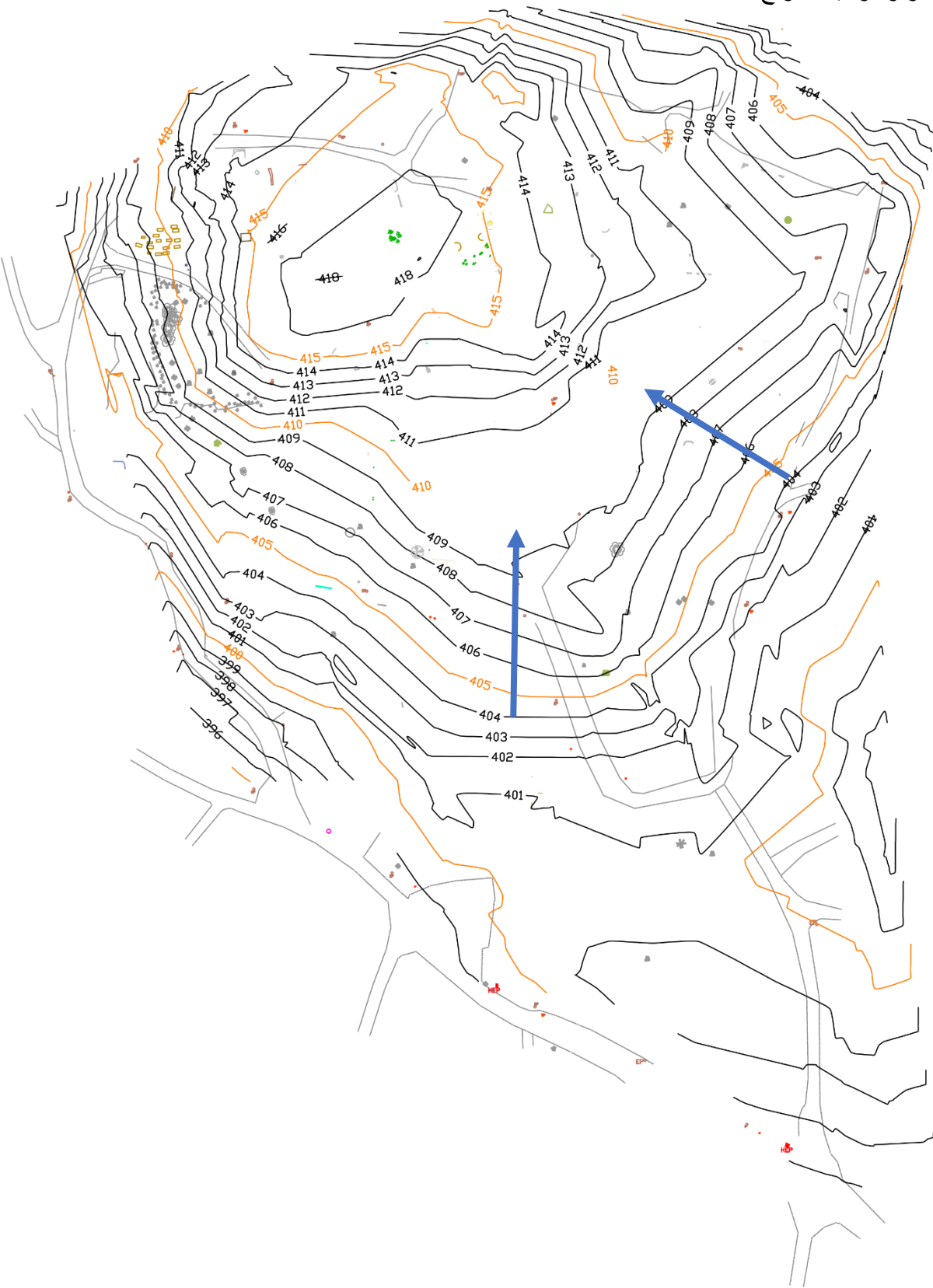

● مخطط الشوارع :

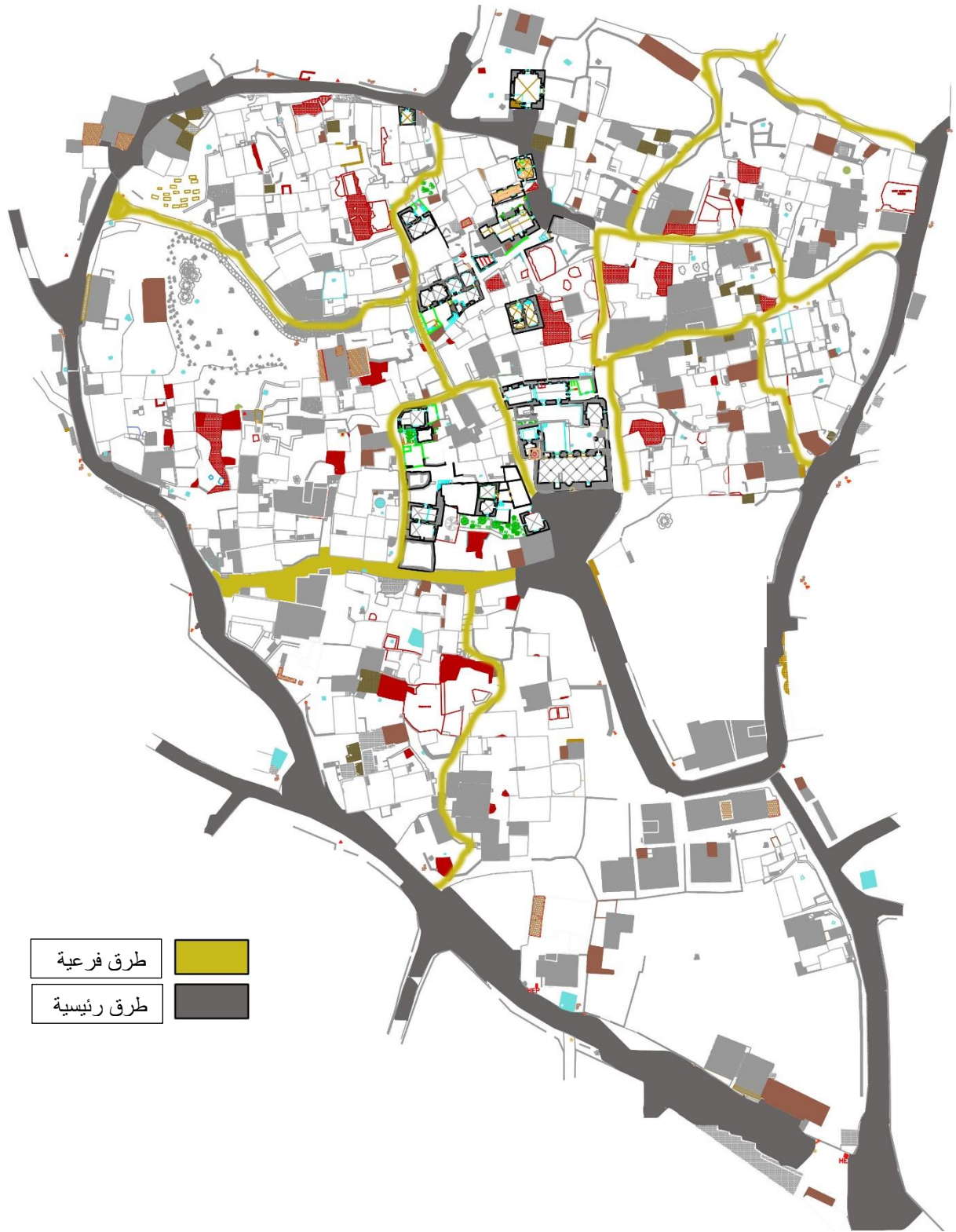

طرق فرعية	
طرق رئيسية	

• تحليل الموقع :

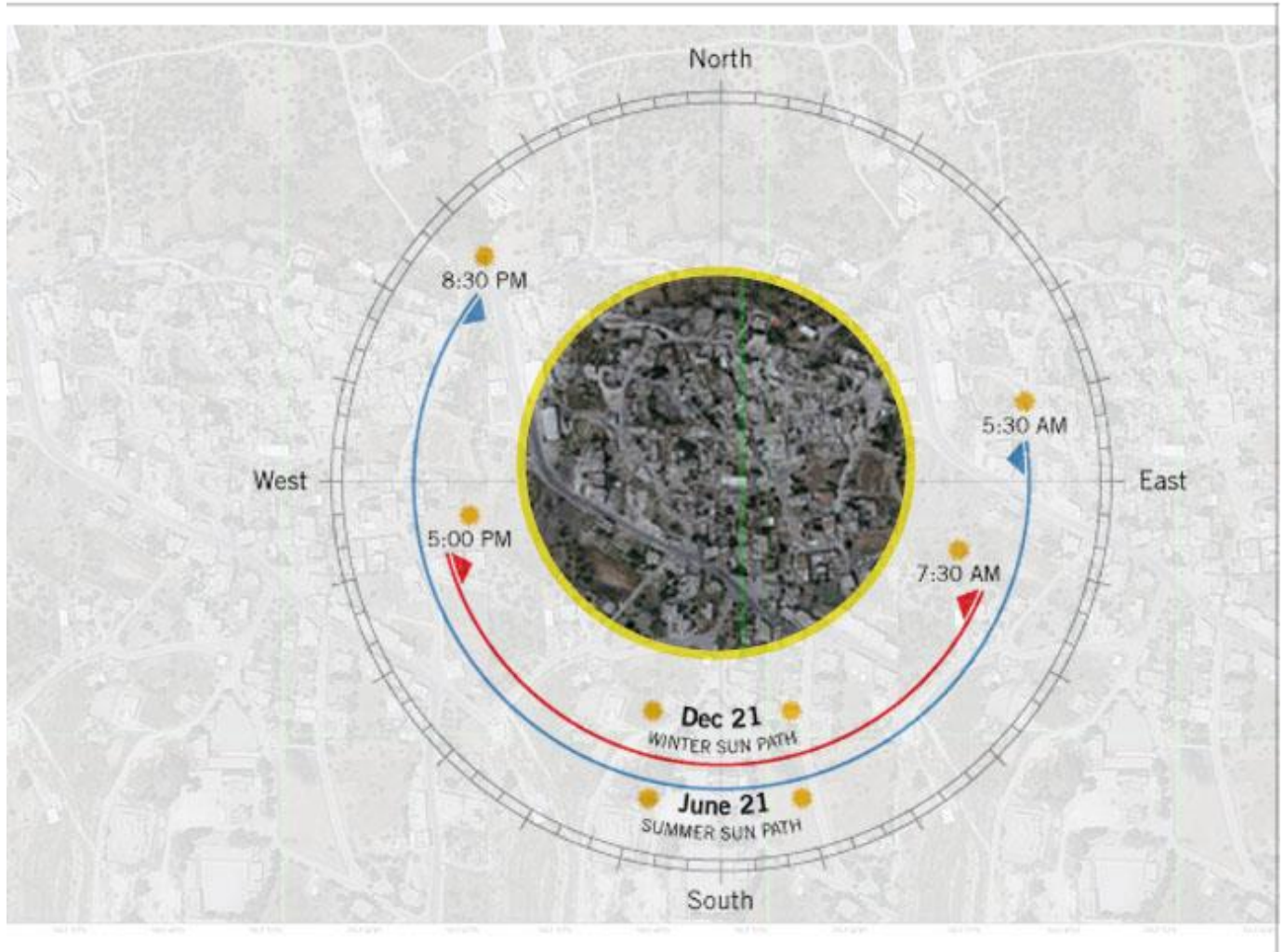

قبل التصميم

ساحة المسجد القديم :

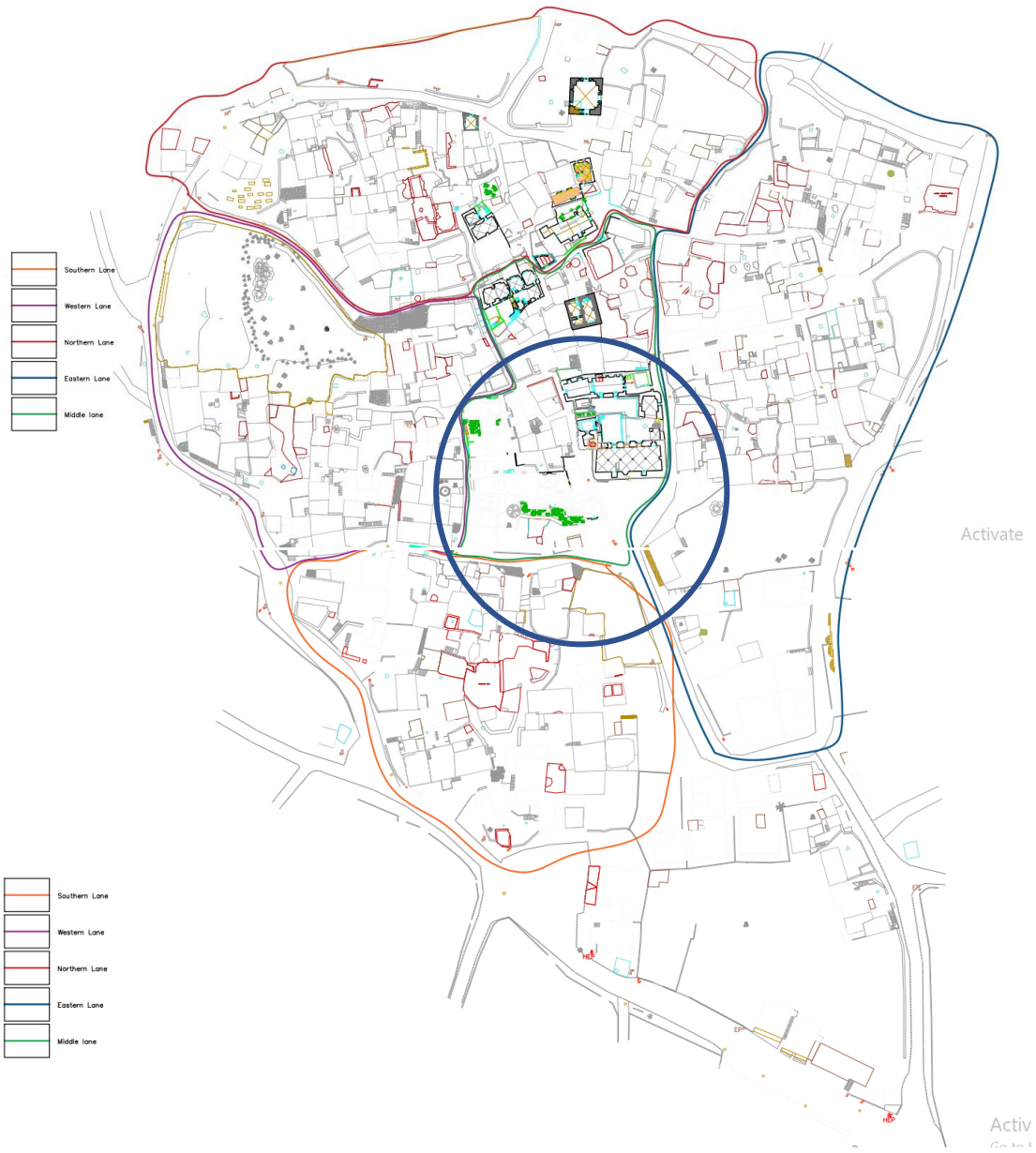

➤ الساحة قبل اعادة التصميم :

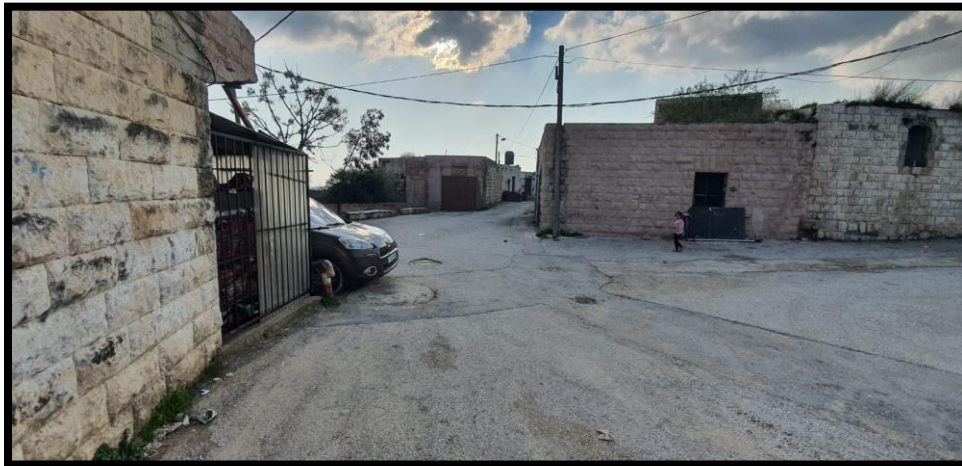

بعد التصميم

مخططات المشروع :



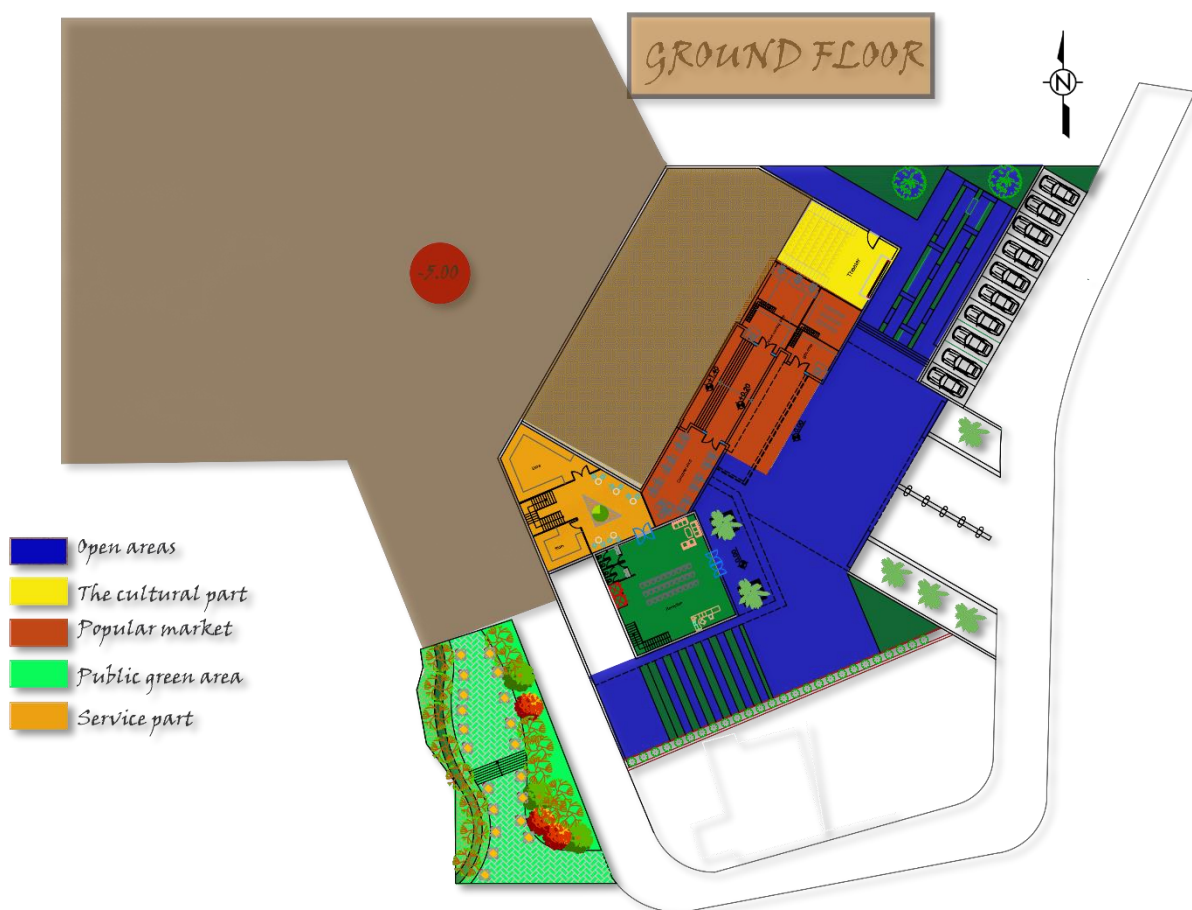

- Open areas
- The cultural part
- Popular market
- Public green area
- Service part





FIRST FLOOR

- public area (center)
- Open areas
- Entrance and reception
- Popular market
- The cultural part
- Public green area
- Service part
- Offices
- The mosque



SECOND FLOOR



- public area (center)
- Open areas
- The cultural part
- Popular market
- Administrative part
- Public green area
- Service part
- Offices
- The mosque

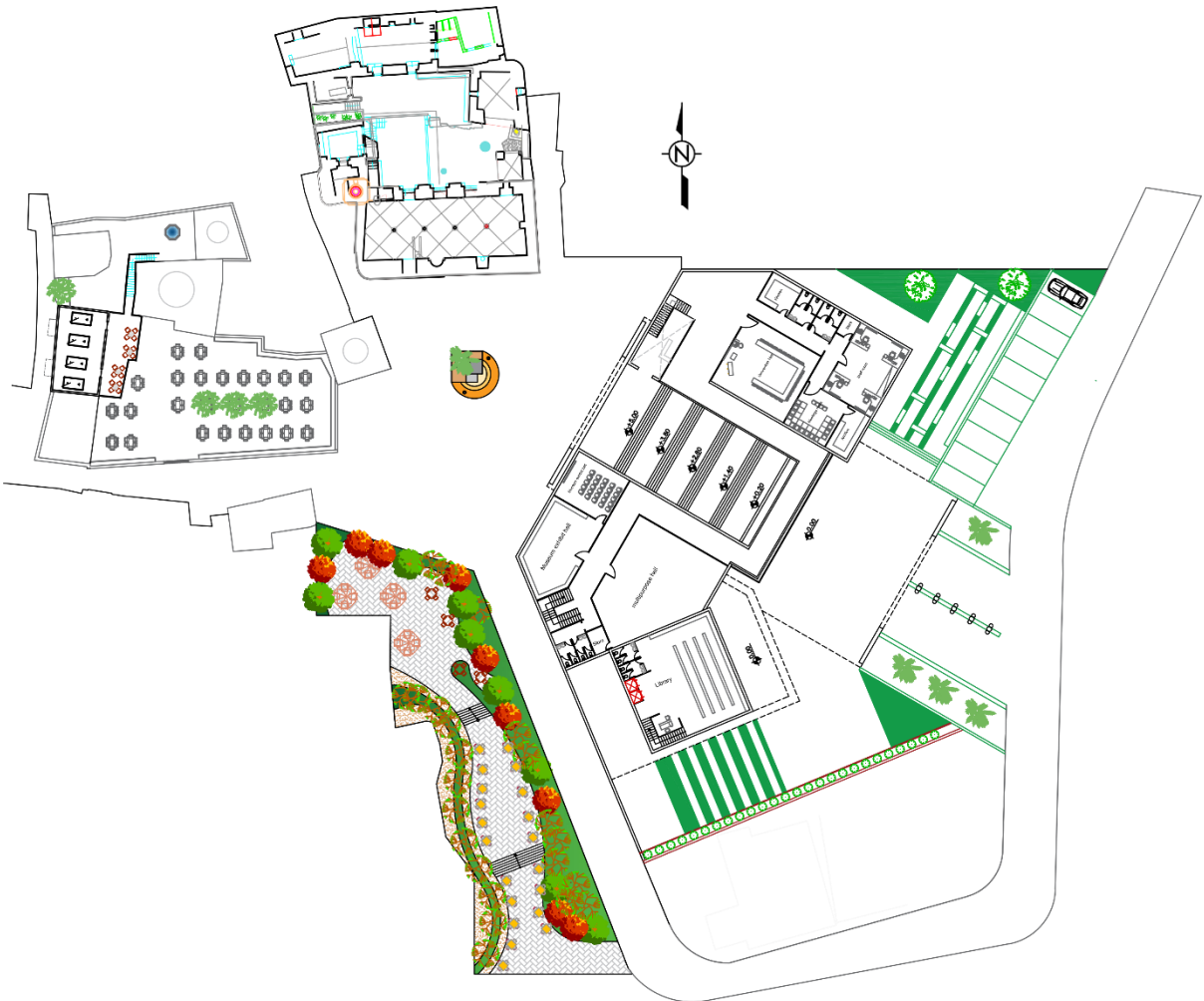



 *The cultural part*



 *The cultural part*



المقاطع :



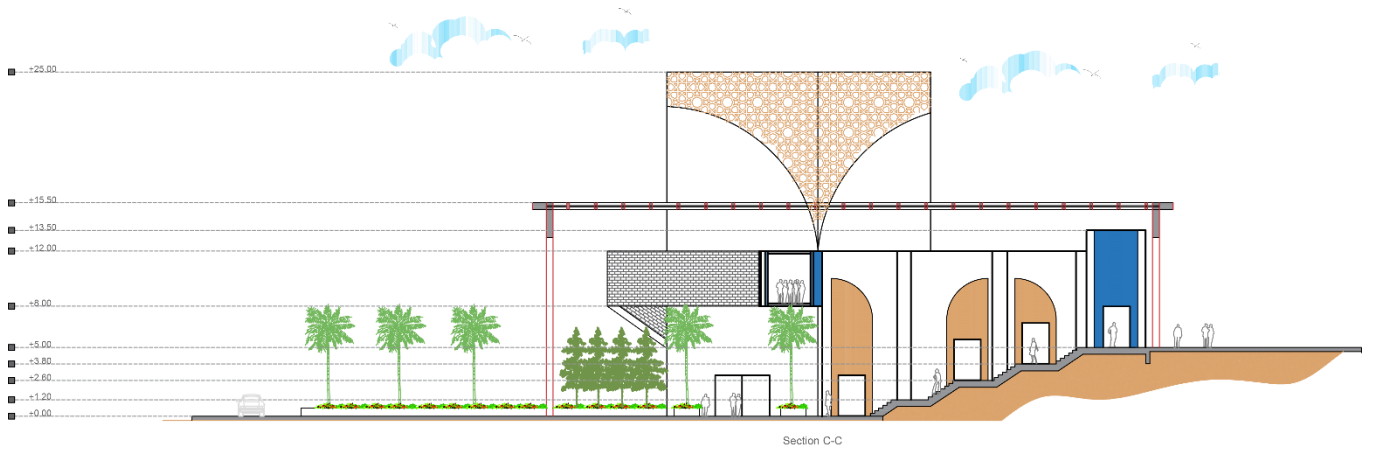
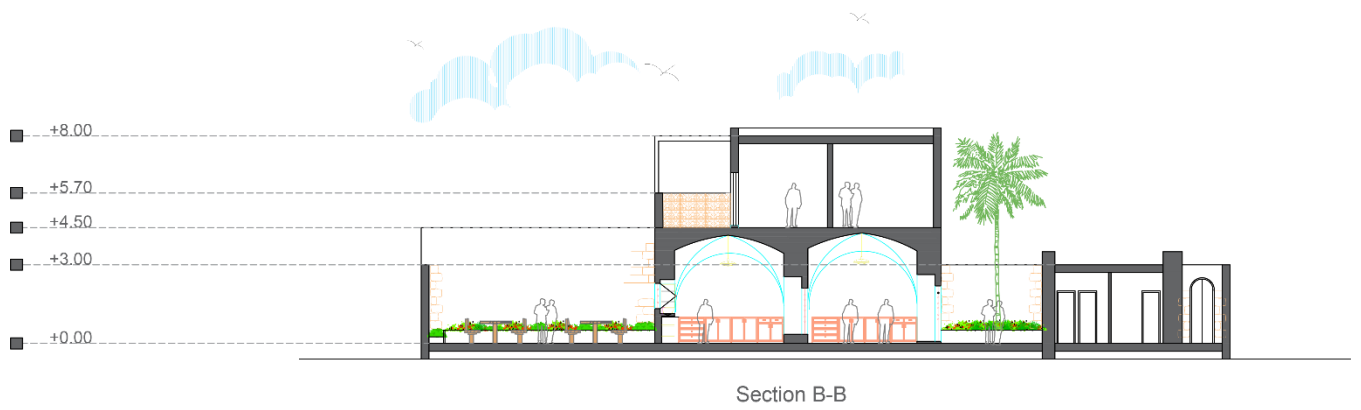
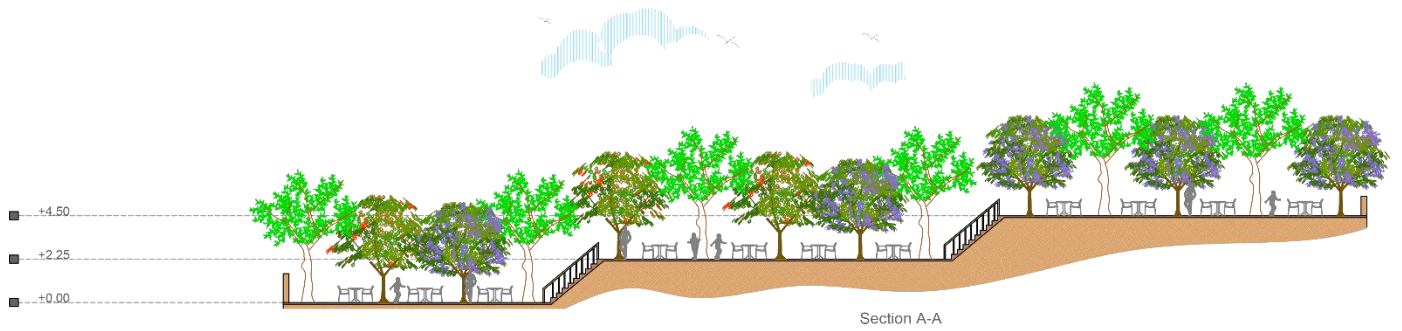

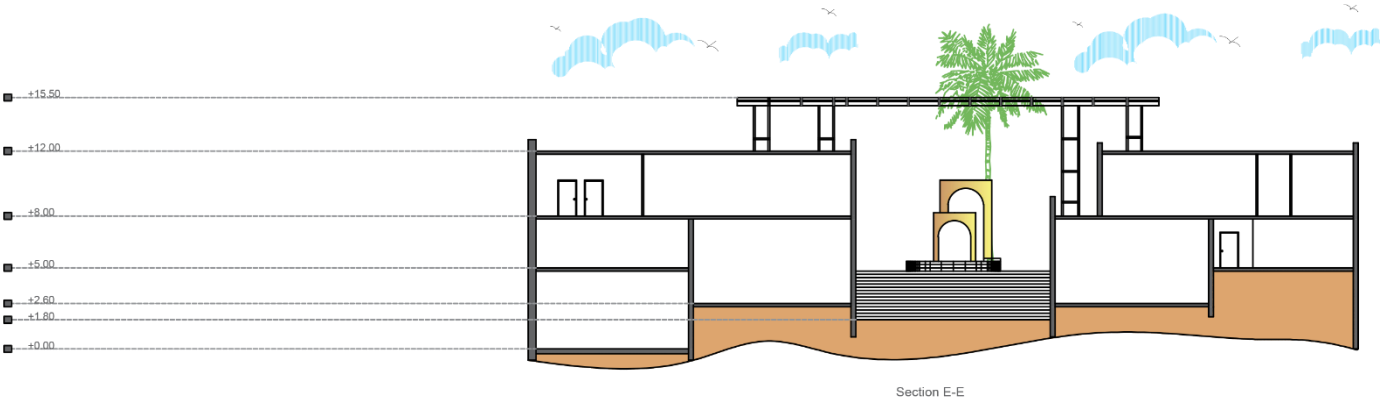
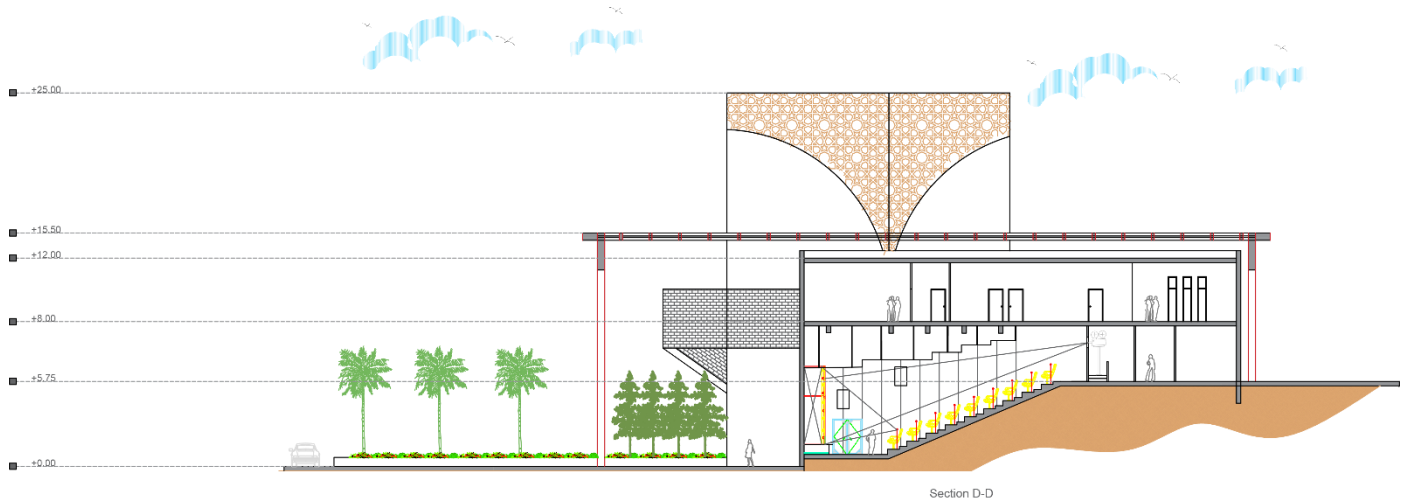

واجهات المركز الثقافي :



East elevation



west elevation



South elevation



North elevation

لقطات المشروع :

• المشروع ككل :

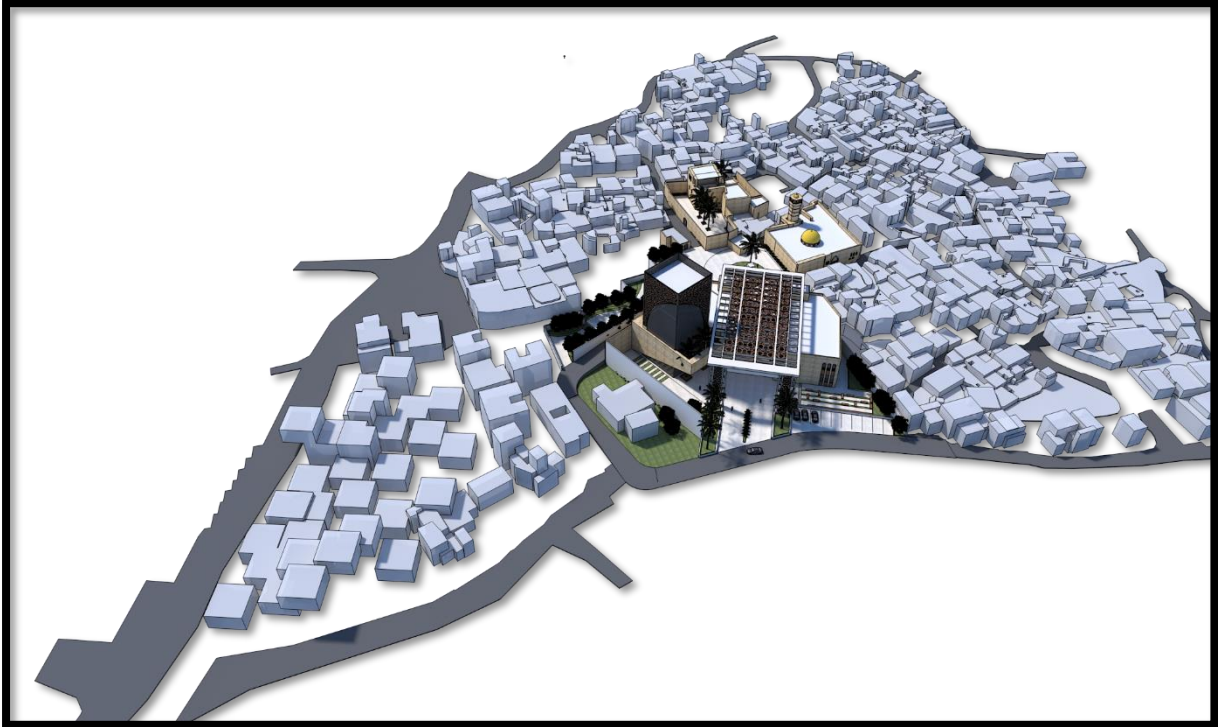



● الساحة :





● المركز الثقافي و السوق :





● المنطقة الخضراء و المطعم :





ملاحظة : يوجد فيديو للمشروع يوضح العلاقات بين اجزائه بشكل أفضل .

النهائية